

MODULARIO  
F. fig. rend. 487



MINISTERO DELLE FINANZE  
DIREZIONE GENERALE DEL CATASTO E DEI SS.TT.EE.  
**CATASTO EDILIZIO URBANO** (RDL 13-4-1939, n. 652)

MOD. BM (CEU)

LIRE  
250

Planimetria di u.i.u. in Comune di VALMOREA via ROMA civ. 7

**PIANO TERRA**

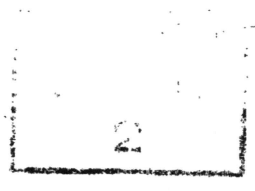
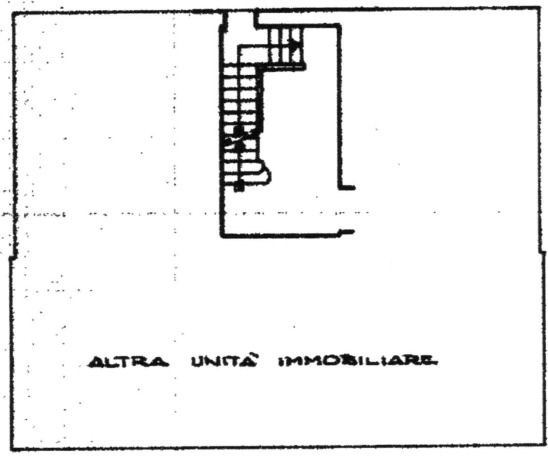

**PIANO PRIMO**

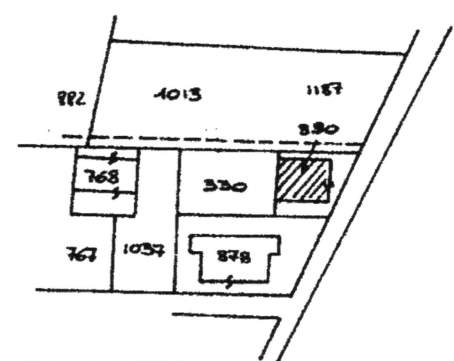
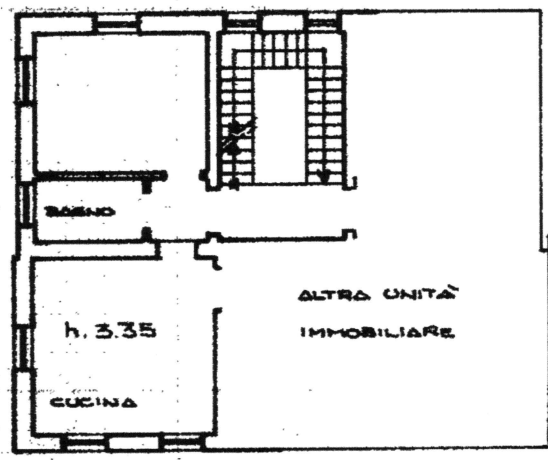

ESTRATTO MAPPA  
SCALA 1:2000  
COMUNE DI VALMOREA

PROVITA	PA
REGIONE	Ca
FOGLIO	3
NUMERO	890
SUBALT.	5
PORZIONE	

ORIENTAMENTO



SCALA DI 1: 200

Dichiarazione di N.C.   
Dichiarazione di variazione

Compilata dal ARCHITETTO  
(Titolo, cognome e nome)  
CASTELLI GIOVANNI

23 FEB. 1989

RISERVATO ALL'UFFICIO

Data presentazione: 23/02/1989 - Data: 30/10/2024 - n. T4371 - Richiedente: CNSMNL73H28C9331  
Totale schede: 1 - Formato di acquisizione: A4(210x297) - Formato stampa richiesto: A4(210x297)  
n. 325 della provincia di COMO n. 325

data 21/2/89 Firma Castelli



Catasto di Fabbriعات - Situazione al 30/10/2024 - Comune di VALMOREA(L640) - < Sez. urbana CAV - Foglio 3 - Particella 890 - Subalterno 5 >  
VIA ROMA n. 7 - Piano I